

Calle A

1

2

3

4

12,66

12,66

63,60
12,66

12,86

12,76

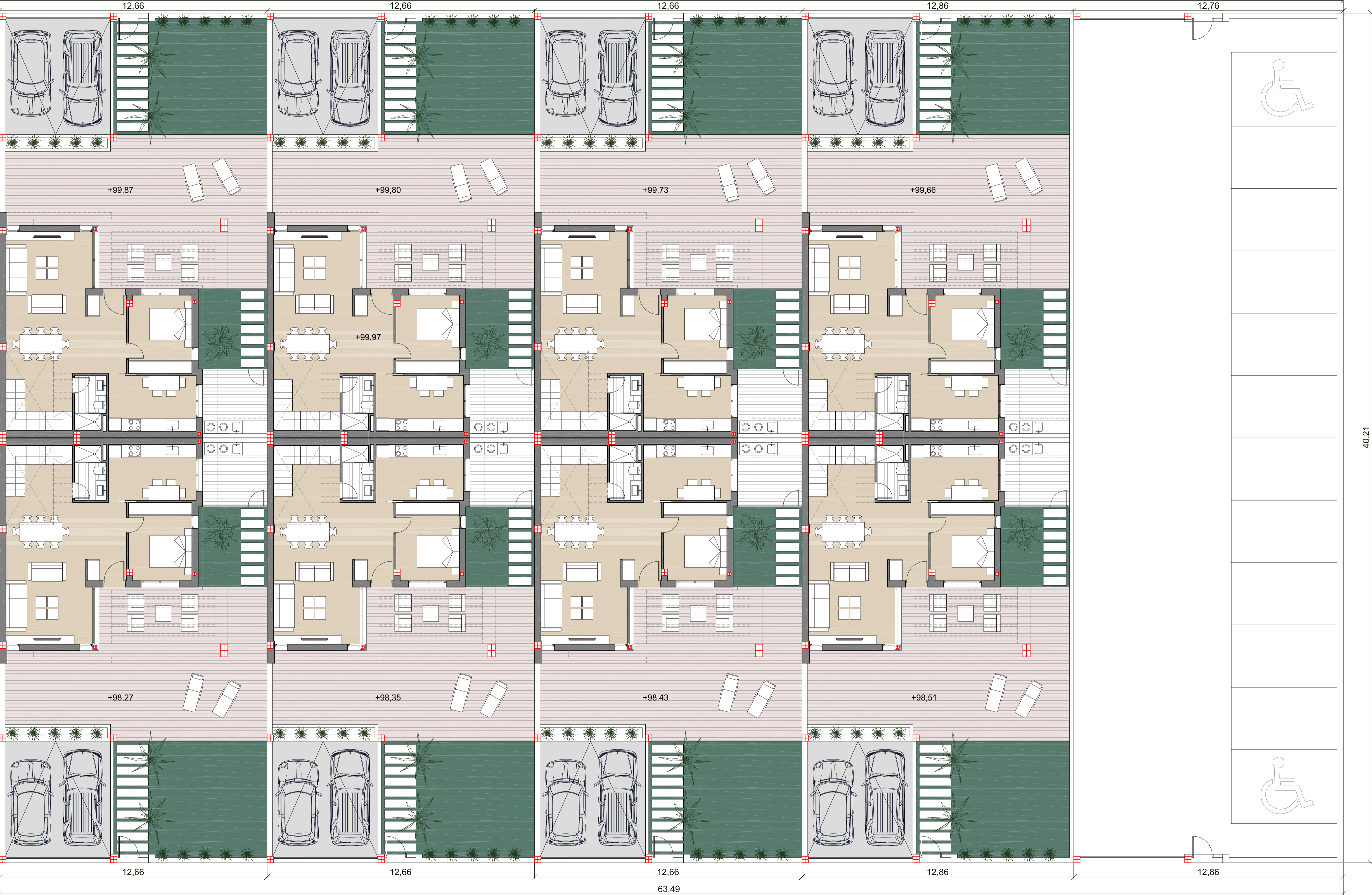

5

6

7

8

12,66

12,66

12,66

12,86

12,86

Calle B

Jardín
(EV 04)

Calle 1

SUPERFICIES DE PARCELAS

Vivienda 1	253,97
Vivienda 2	253,97
Vivienda 3	253,97
Vivienda 4	253,97
Vivienda 5	253,97
Vivienda 6	253,97
Vivienda 7	253,97
Vivienda 8	253,97
Aparcamiento privado	507,92

Total superficie manzana 2.539,68

EDIFICABILIDAD DE PARCELAS

Vivienda 1	165,43
Vivienda 2	165,43
Vivienda 3	165,43
Vivienda 4	165,43
Vivienda 5	165,43
Vivienda 6	165,43
Vivienda 7	165,43
Vivienda 8	165,43
Aparcamiento privado	76,56

Total edificabilidad 1.400,00

Las viviendas consumen toda su edificabilidad.

La edificabilidad del aparcamiento privado no se ha consumido, se le adjudica para su posible desarrollo futuro.

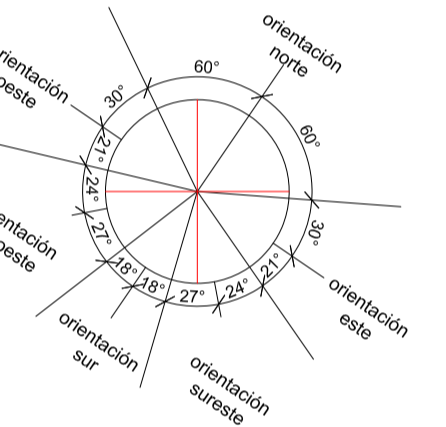

PROYECTO DE BÁSICO DE:
8 VIVIENDAS UNIFAMILIARES PAREADAS,
GARAJE Y APARCAMIENTO PRIVATIVO

PLANO
DE CONJUNTO PLANTA BAJA

SITUACIÓN
CALLE A Y B, MANZANA RD-RF-12, UA-I DEL
P.P. ZM-SS1-1, MURCIA

REFERENCIA CATRASTRAL
4930603XH5052N00002K

ESCALA **1/100** Nº PLANO **03**

ARQUITECTO
JOSE ANTONIO TOVAR PÉREZ
www.tovararquitectos.es

COLABORADORA
ANA BELÉN RÍOS PINEDA

PROMOTOR:
PROYCO ALCANTARILLA S.L.

SELLO DEL EXCELENTÍSIMO AYUNTAMIENTO

DE MURCIA