PROYCO EDIFICIO LOS ARCES I

Bloque 2 Planta Ático Letra C

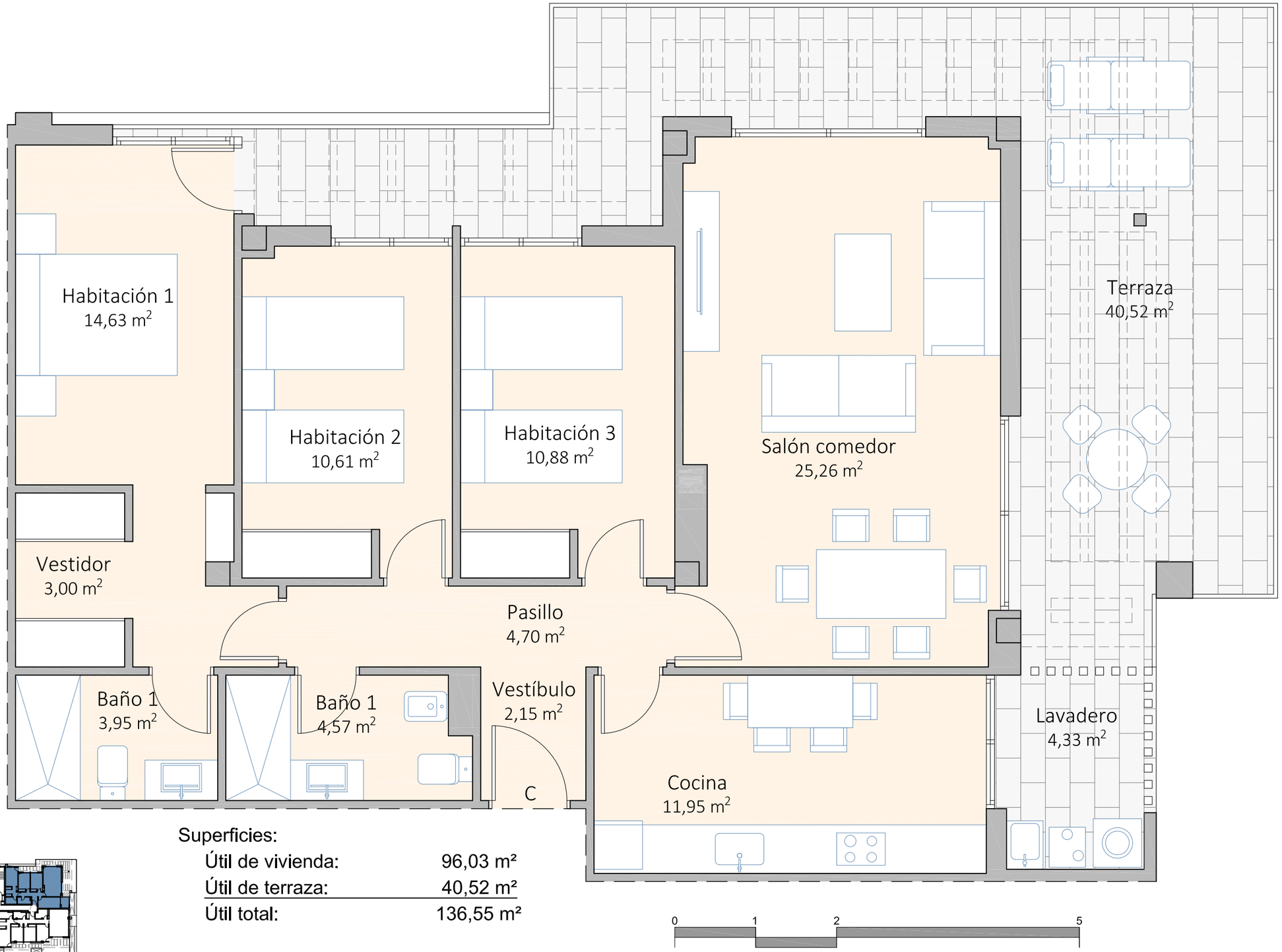

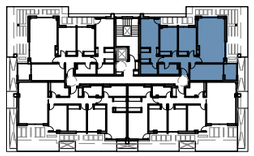

Superficies:

Útil de vivienda:	96,03 m²
Útil de terraza:	40,52 m²
Útil total:	136,55 m²
Construida:	123,84 m²

NOTA LEGAL: la presente información, perspectivas, documentación gráfica y calidades son orientativas. La sociedad vendedora se reserva el derecho a efectuar las modificaciones que fuesen motivadas por exigencias técnicas, legales o comerciales. El mobiliario es meramente orientativo y no está incluido en el precio